

portafolio

2014 - 2023



milnovecientos ochenta&nueve

recinto de arquitectura

✉ turecinto1989@gmail.com

📷 [@turecinto1989](https://www.instagram.com/turecinto1989)

Selene Cruz Castillo
arquitecta 477 116 3828

Adrián Torres Medrano
arquitecto 477 358 6710

TURECINTO

¿QUIÉNES SOMOS?

Fundado en el año 2014 como Estudio de Arquitectura en la Ciudad de **León, Guanajuato (México)**, **Recinto: milnovecientos ochenta y nueve** se ha especializado en diseños arquitectónicos a la medida. Nuestro objetivo es mejorar la manera en que las personas interactúan con los espacios ofreciendo soluciones personalizadas a las necesidades de Nuestros Clientes.

recinto

Del lat. re- 're-' y cinctus 'cercado, rodeado'.
1. m. Espacio comprendido dentro de ciertos límites (muros, vallas, etc.) que se utiliza con un fin determinado; generalmente está ocupado por instalaciones o construcciones.

¿QUÉ SERVICIOS TENEMOS PARA TI?

- [Diseño de Proyectos]
- [Construcción]
- [Remodelaciones]
- [Ampliaciones]
- [Mantenimiento]
- [Gestoría]
- [Simulaciones Virtuales]



REMODELACIÓN **VIVIENDA**



NUESTROS **PROYECTOS**

Buscamos realizar proyecto dinámicos, vanguardistas y funcionales, diseñando a partir de las necesidades de los usuarios, tomando en cuenta el entorno y las condiciones propias del proyecto. Acentuando los aspectos importantes a través de iluminación Natural y Artificial que enaltecen su funcionalidad.

REMODELACIÓN VIVIENDA



REMODELACIÓN VIVIENDA

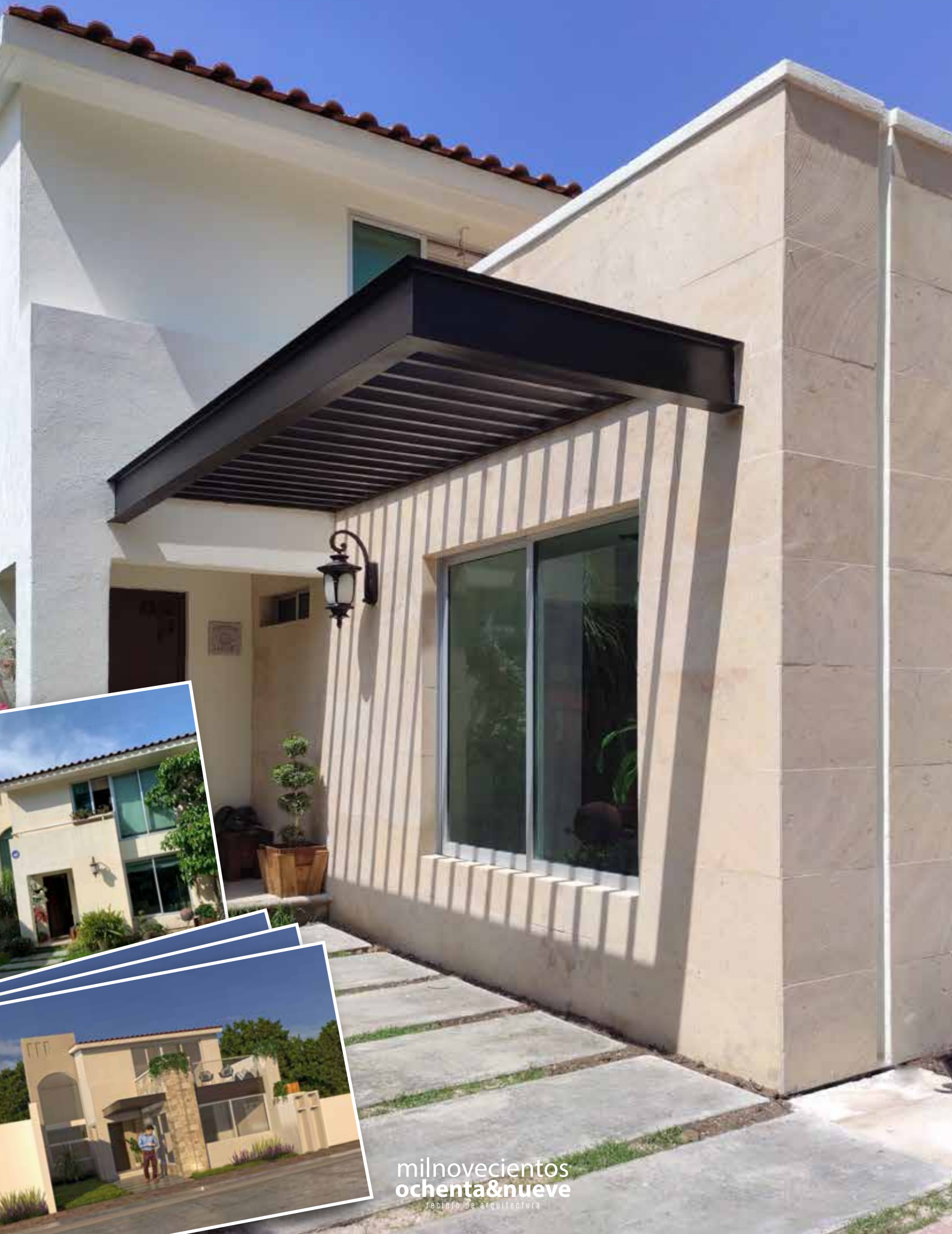

REMODELACIÓN VIVIENDA



REMODELACIÓN VIVIENDA



REMODELACIÓN VIVIENDA



REMODELACIÓN VIVIENDA

PLANO
COCINA

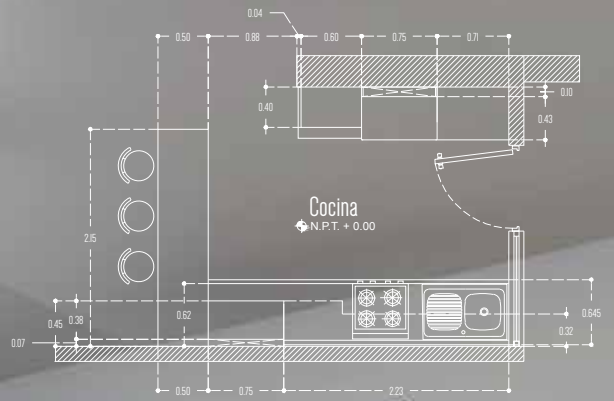

REMODELACIÓN VIVIENDA

Un proyecto integrador, donde los espacios exteriores buscan una exacta interacción con los espacios interiores. Creando atmósferas de armonía en conceptos como iluminación, asoleamiento y visual. Los acabados de esta residencia fueron seleccionados con la finalidad de crear una armonía perfecta.

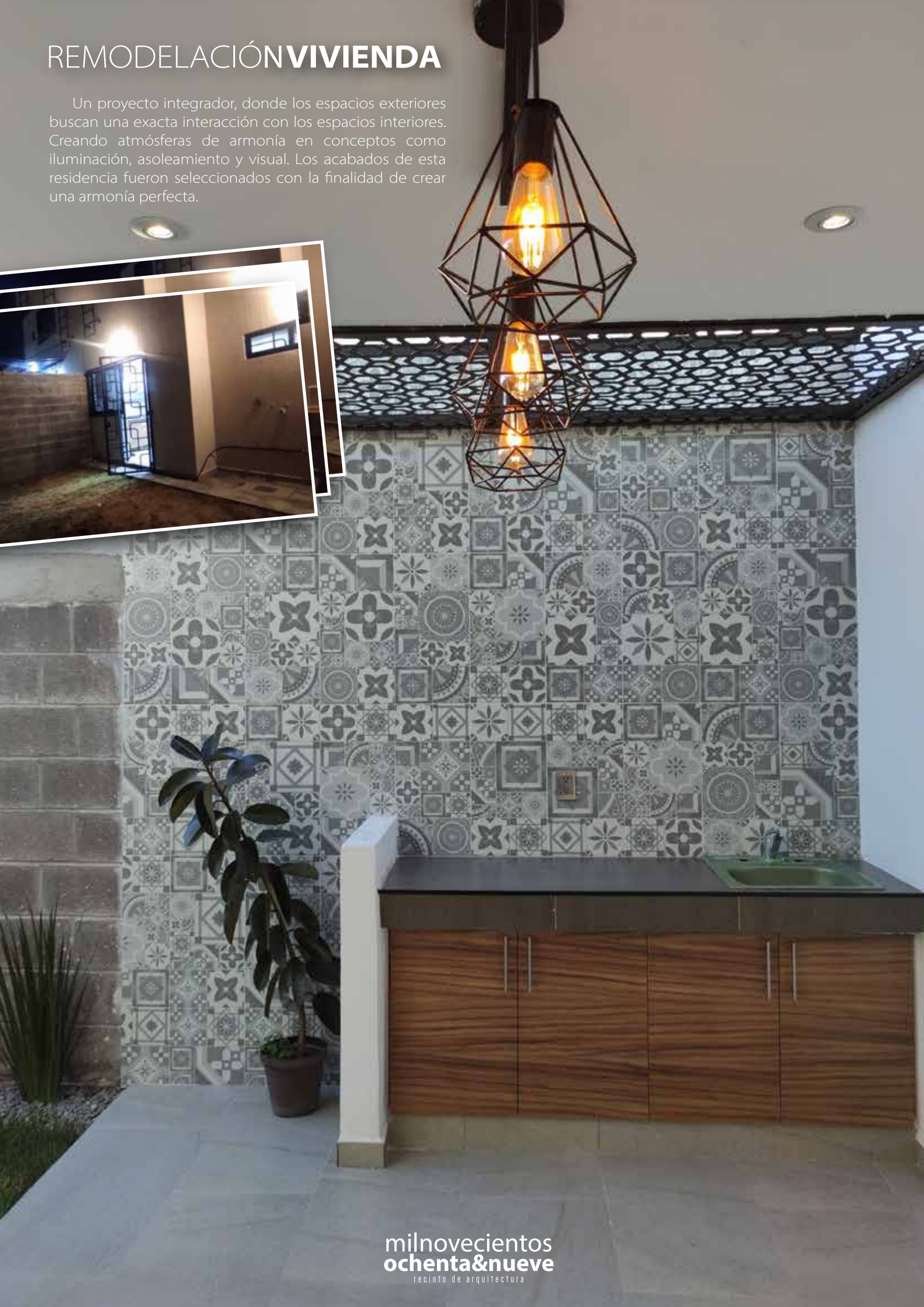

REMODELACIÓN VIVIENDA

En búsqueda de una mayor privacidad este proyecto logra incorporar una fachada integradora brindando la mayor cantidad de iluminación necesaria en el interior y un diseño estético y elegante en sus fachada principal.



REMODELACIÓN VIVIENDA



REMODELACIÓN VIVIENDA



REMODELACIÓN VIVIENDA



REMODELACIÓN VIVIENDA



Proyecto de Remodelación y Restauración de vivienda. Con el objetivo del aprovechamiento de los espacios ya existentes, la prioridad de este proyecto consistió en el mejoramiento de los espacios exteriores para el mejor aprovechamiento del usuario. Creando espacios de sosiego que al mismo tiempo sirvan de transición a el resto de la vivienda.

REMODELACIÓN VIVIENDA



milnovecientos
ochenta&nueve

REMODELACIÓN VIVIENDA



MOTEL D'LIZ

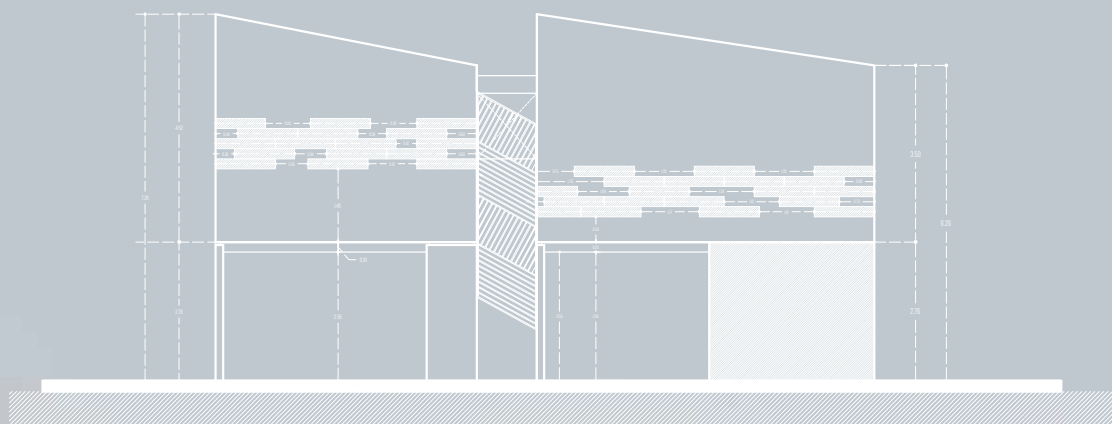

milnovecientos
ochenta&nueve
recinto de arquitectura

MOTEL D'LIZ

Habitación Motel Dliz. León Gto. (2020-2023). Este proyecto consiste en una remodelación total de las Habitaciones de Hotel. Creando habitaciones con espacios más amplios y con mejores comodidades para los usuarios. La idea premisa de estas habitaciones y de este hotel es ofrecer una gran diversidad en diseño y que el usuario pueda gozar de nuevas experiencias y sensaciones agradables en su estancia.

HABITACIÓN 01
PLANTA BAJA



MOTEL D'LIZ

DETALLE
CABECERA

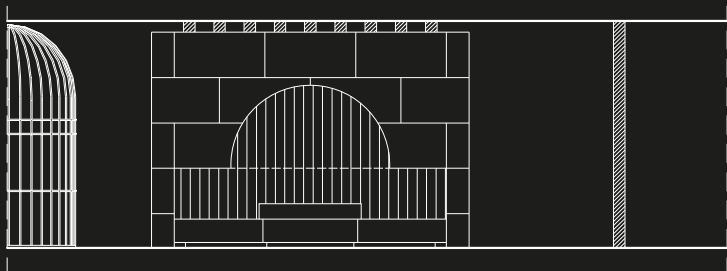

¿CÓMO NOS GUSTA EXPRESARNOS?

Habitación Motel Dliz. León Gto. (2020-2023). Durante nuestro proceso creativo fusionamos tus y nuestras ideas; y las modelamos en programas de diseño para poderte compartir un acercamiento al objetivo deseado, facilitando el entendimiento del proyectos que ambos tenemos.



MOTEL D'LIZ

DETALLE
ESPEJOS

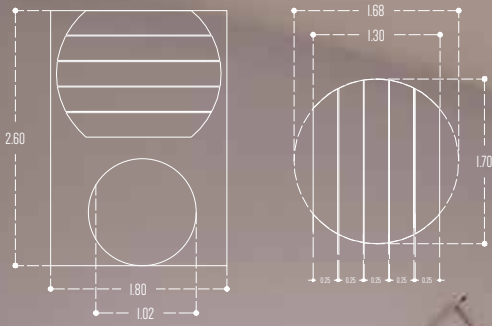

MOTEL D'LIZ

Proyecto inspirado en culturas orientales. Teniendo como premisa la calidez de la arquitectura oriental, este proyecto revoca a través de sus elementos, su composición y sus materiales al sosiego con un toque de contemporáneo.

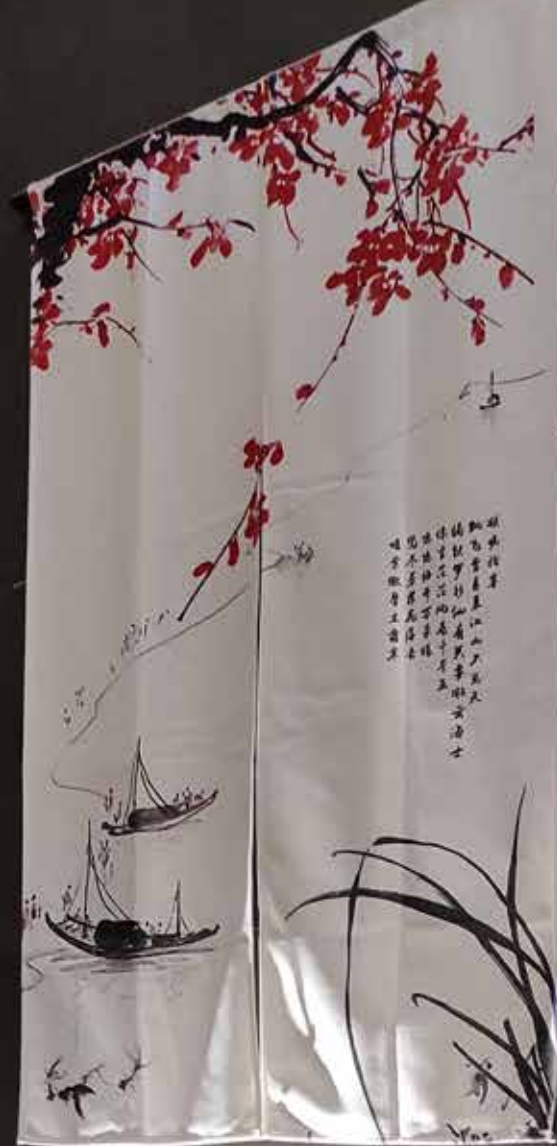



DETALLE
CABECERA

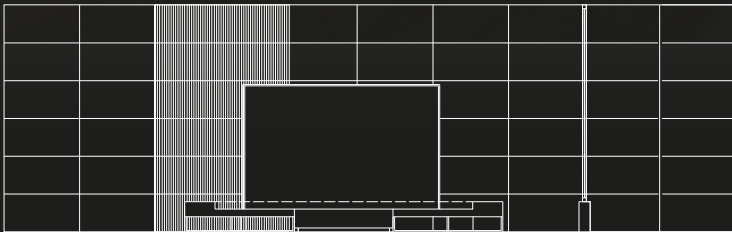

DETALLE
ESPEJO EN PLAFOND

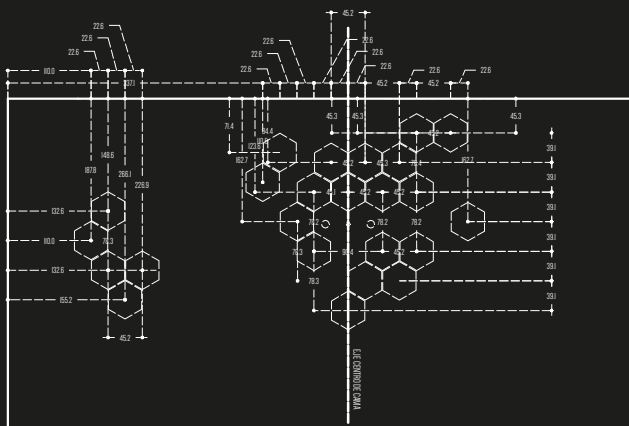

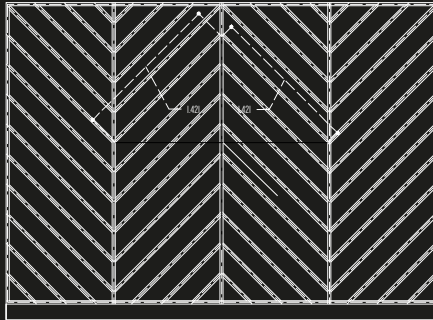

DETALLE
MADERA

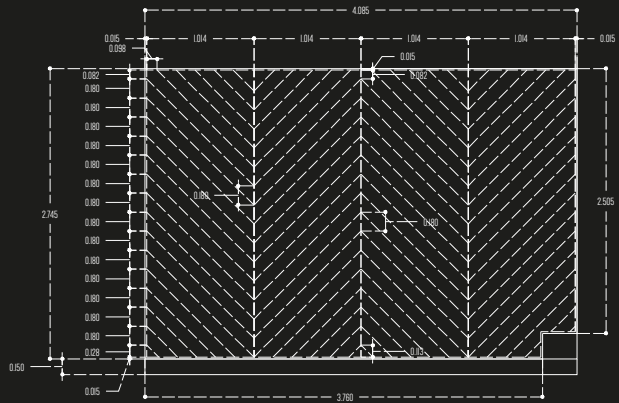

DETALLE
MADERA





DETALLE
PIEZAS



DETALLE
MURO LATERAL

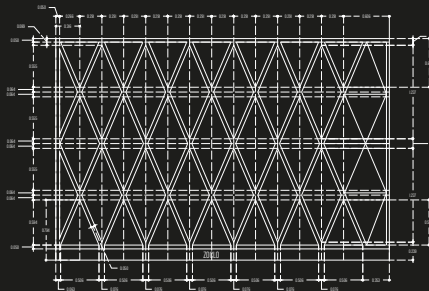

DETALLE
MEDIDAS X

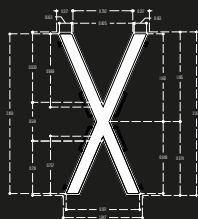

DETALLE
MURO LATERAL

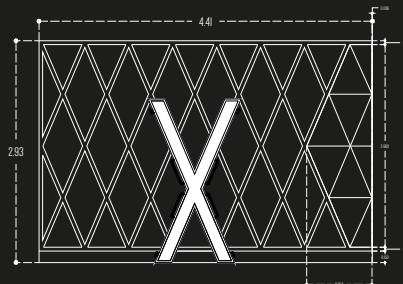



DETALLE PLAFOND

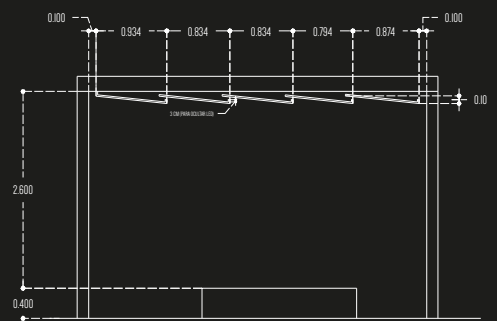
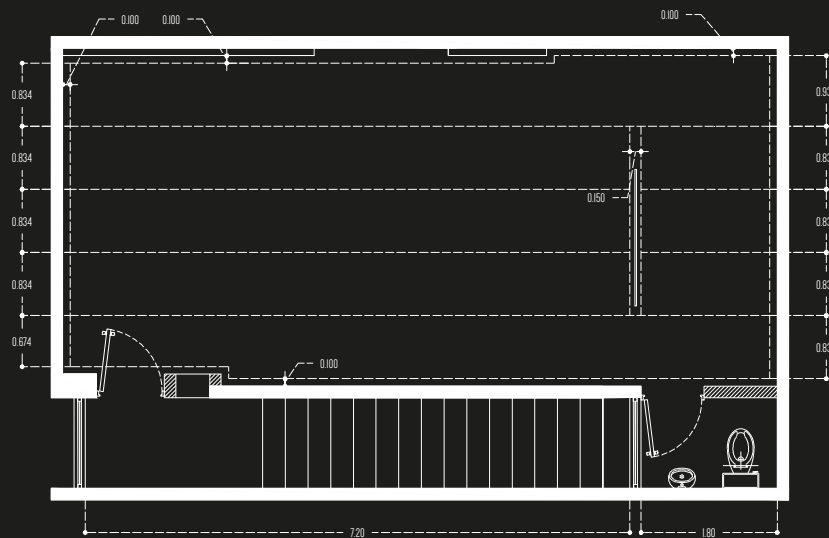



DETALLE MURO

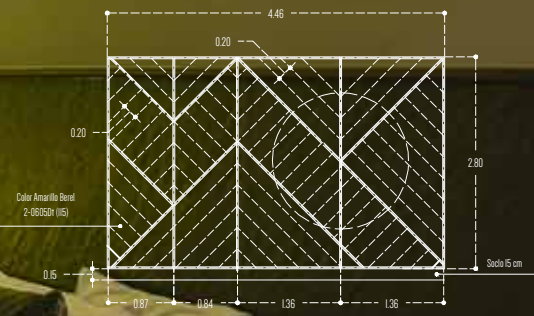

LOCAL OMEYAL 88

OMEYAL 88 (2019) . Como un espacio destinado para el uso del público en general, OMEYAL 88 es uno de nuestros proyectos preferidos. No sólo manifiesta nuestros valores e inspiraciones mexicanas arquitectónicas, sino también es la combinación perfecta entre diseño y funcionalidad.



LOCAL COMERCIAL





CENTRAL ABASTOS

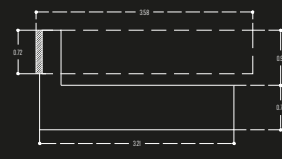

VISTA BARRA SUPERIOR



VISTA BARRA FRONTAL

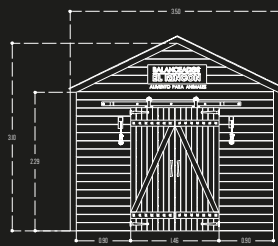

VISTA CALA FRONTAL

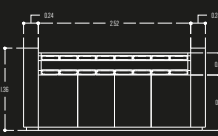

VISTA A PANEL FRONTAL

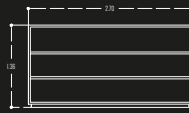

VISTA A PANEL LATERAL

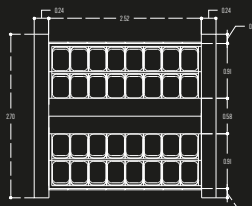

VISTA A ESPEJO SUPERIOR



VISTA MOCETA FRONTAL



VISTA MOCETA LATERAL



VISTA MOCETA SUPERIOR



VISTA MESA FRONTAL



VISTA MESA LATERAL



VISTA MESA SUPERIOR



VISTA ESPEJOS FRONTAL

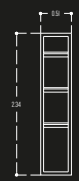

VISTA ESPEJOS LATERAL

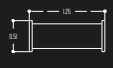

VISTA ESPEJOS FRONTAL

PROCESOS DE CONSTRUCCIÓN



¡HOLA, CONTACTÁNOS!



Selene Cruz Castillo
arquitecta

477 116 3828

Adrián Torres Medrano
arquitecto

477 358 6710

 turecinto1989@gmail.com

 @turecinto1989

milnovecientos
ochenta&nueve
recinto de arquitectura